הַמוֹדִיעַ

בטאון אגודת ישראל העולמית — ירושלים

בט"ד יום א', פ' במדבר כ"ג אייר מ"ו (1 ביוני 86) | שנה ל"ז גליון 10496
ל"ח לעומר דף היומי: בבלי — גיטין נ"ג; ירושלמי — הערית י"ב | 38 אג'יח כ' מע"מ

בס"ד
משה שוואדרן
"חשמל ונחושת"
רח' שטראוס 26 ירושלים
ע"י המועדות לכיבוד
טלפון 02-224155

פחים מנחושת
לכיתו תנאו לשבת
שעון לכבוי נאז בי"ט
מאריך כבל לטלפון
שעון לכבוי נאז בי"ט
מכשיר לבדיקת חלודים
מבנה תוספות "אוטנר"
משדדים משלוחים לכבי בית
תקע מעביר לטלפון אמריקאי

המשטרה מנעה מהציבור הדתי בפ"ת להפגין:

משטרת ישראל נלחמת בגלוי נגד המגינים על כבודה של שבת בפ"ת

אחד הקצינים מול זעקות "שבת" "שבת": "זו הסתה למרד"... ★ השוטרים היכו באכזריות את ציבור המפגינים ודחפו גם את רבה של פ"ת ★ שוטר לאחד הילדים בהפגנה: "אחתוך לך את הידים והרגלים שלא תוכל להפגין" ★ 3 נעצרו ★

מפקר משטרת פ"ת הבטיח לח"כ הרב פרוש לשחרורם בערבות

בתום העצרה התפזר הציבור לפני הוראה הנרב"ש סלומון, ואילו משמרת מחאה של 49 איש התלה לצערו לעבר קולנוע "היכל", כדי למחות על חילולי השכת שם. בהצטלבות הרחובות מהליבר־נורדאו וזיכה למפגינים מחסום חי של מאות שומרים, אשר מידרה לאפשר גם אז קיום משמרת המחאה. בטענה שהיא מנתה יותר מ־49 איש (הקצינים ה"בכירים" מסרו לעיתונאים הודעה שקרית עוד־מצח. כאילו היו במשמרת 150 איש וכך ציטטה הודעתם גם סוכנות עתי"ם).

יצוין, כי עצם הנבלת ההפגנה ל־49 אינה חוקית, שהרי ההפגנה שבת בצורה בחוקה, כי אין שהיא נלחמת המשטרה, אלא שהיא נלחמת ממש בציבור המגינים על כבוד היום השביעי. הדברים הביע השוטר שהלחמה ממש בחשמת ש"ת הציבור הדתי בפתח תקוה אינה אלא "הסתה למרד".

בראש השוטרים שהיכו, דחפו וקיללו את המוחים על כבודה של שבת קודש — עמרי "בעלי הדרנוח" אשר רצו להוכיח לצבא העתונאים והצלמים "צמאי הדם". כי הם עומדים בכבוד במשימה. היו אלה חח ניצב בני רז, סנן מפקד מחוז המרכז, ניצב משה נימים מעה, מפקד מרחב השרון, שיחד עם סנן ניצב יעקב שובל, מפקר משמרת פתח תקוה, ניצבים בראש אנשיהם מדי ליל שבת ומצווים עליהם להכות באכזריות צעירים הקנים ולדרוף אחריהם לפרחקים, הכל כדי להגן על כבודו המפוקפק של קולנוע "היכל".

לפי התכניות "המבצעיות" של מפקרים, אלו, אפשר לחשוב שמדובר כאן מרי ליל שבת כפעילות נגד מחכלים העומדים להתקיף את העיר. לכן לא היה זה פלא, כאשר אחר הקצינים הסיח לעבר המפגינים הדתיים: "הפעקות שלכם זה הסתה למרד", ושוטר אחר צעק על אחד הילדים במקום: "אני אחתוך לך את הידים והרגלים שלא תוכל יותר להפגין".

דברי נאצה חמורים אלו והזמיתה, השמעים מרי ליל שבת בפתח תקוה, מוכיחים שוב על עמדתם של השוטרים, ושמים ללעג את טענותיהם המתחסדות "בעלי הדרנוח", כאילו אנשיהם רוצים להיות בבית ולא לחלל שבת כפיזור הפגנות...

התכניות המבצעיות של המשטרה כוללות תסימות ברחובות שונים, מאות שוטרים ואנשי מג"ב. שחלקם נמצאים ב"מארבים" וכ"כח עתודה" ועד עם זאת הוא קרא לגיוני הטרות. אשר לדבריו סיפק לחשיגנתן תירוץ לעריכת ההתקפה. (עו"ר)

מאת מופר המודיע"ב בפתח תקוה משמרת "ישראל" הוכיחה בליל שבת בצורה בוטה, כי אין לה שום כוונה להגן על כבוד השבת, אלא שהיא נלחמת ממש בציבור המגינים על כבוד היום השביעי. הדברים הביע "שוא באשר אחד הקצינים הבריז שהלחמה תמים השמת ש"ת הציבור הדתי בפתח תקוה אינה אלא "הסתה למרד".

בראש השוטרים שהיכו, דחפו וקיללו את המוחים על כבודה של שבת קודש — עמרי "בעלי הדרנוח" אשר רצו להוכיח לצבא העתונאים והצלמים "צמאי הדם". כי הם עומדים בכבוד במשימה. היו אלה חח ניצב בני רז, סנן מפקד מחוז המרכז, ניצב משה נימים מעה, מפקד מרחב השרון, שיחד עם סנן ניצב יעקב שובל, מפקד משמרת פתח תקוה, ניצבים בראש אנשיהם מדי ליל שבת ומצווים עליהם להכות באכזריות צעירים הקנים ולדרוף אחריהם לפרחקים, הכל כדי להגן על כבודו המפוקפק של קולנוע "היכל".

לפי התכניות "המבצעיות" של מפקרים, אלו, אפשר לחשוב שמדובר כאן מרי ליל שבת כפעילות נגד מחכלים העומדים להתקיף את העיר. לכן לא היה זה פלא, כאשר אחר הקצינים הסיח לעבר המפגינים הדתיים: "הפעקות שלכם זה הסתה למרד", ושוטר אחר צעק על אחד הילדים במקום: "אני אחתוך לך את הידים והרגלים שלא תוכל יותר להפגין".

דברי נאצה חמורים אלו והזמיתה, השמעים מרי ליל שבת בפתח תקוה, מוכיחים שוב על עמדתם של השוטרים, ושמים ללעג את טענותיהם המתחסדות "בעלי הדרנוח", כאילו אנשיהם רוצים להיות בבית ולא לחלל שבת כפיזור הפגנות...

התכניות המבצעיות של המשטרה כוללות תסימות ברחובות שונים, מאות שוטרים ואנשי מג"ב. שחלקם נמצאים ב"מארבים" וכ"כח עתודה" ועד עם זאת הוא קרא לגיוני הטרות. אשר לדבריו סיפק לחשיגנתן תירוץ לעריכת ההתקפה. (עו"ר)

מאת מופר "המודיע"ב

חדיונים של השופטת מרים נאור: "מדובר במכת מדינה" אך בעוד השופטת מתכוננת לכך ש"תשעת השוחרת התמונות", התכוננו אחרים "לעצם פרסום התמונות. כב' אופן, ש' כסך הדברה זו רפי' בית המשפט השלום בי־רושלים ביום ו' שבני אברבים, ר' חיים יוסף טסי"ב ור' מנחם מ"ד המואשמים ע"י המשטרה בה' שוחרת תמונות שחץ.

בהחלמתה, מציינת השופטת כי "אין להשלים עם כך שאנשים בעלי עמדות אידיאולוגיות אלו או אחרות, יטנו להשלים עמדה־ תיהם בכח ע"י נטילת התוק ל־ דיהם". השופטת נאור הוסיפה "הדרך להלחם בתופעת ההצחות וגרימת נזק לחחנות אוטובוסים היא בעניינה הולמת" — זאת על אף העברה שאיש לא האשים את השניים בהצחת תחנות, אלא בהשחרת תמונות בלבר, כאשר ערי התביעה עצמם ציינו במהלך המשפט כי השניים לא נקטו באף צער אלים.

כמהלך הדיונים שהתקיימו בתיק זה, אמר נציגה של חברת "פוסטר מדיה" כי חברתו הוזלטה שלא לפרסם ערב באזורים כהם גרים רחיים תמונות תועבה. השופטת סרבה לבלול מינוח זה בפרטי־כל, תוך שהיא קובעת שנציגה של "פוסטר מדיה" אינו מוסמך לקבוע מה היא תמונת תועבה. בפרטי־כל נרשם: "חמר־ נות ממן מסויים".

בנוסף לכך, הטילה על השניים לשלם פיצויים בסך 720 שקלים חדשים ל"פוסטר־מדיה", על הוריית גוטליב הוסיפה קנס נוסף כסך 480 שקלים חדשים. בהחחון על המשפט ותגאותיו מציין כתב עתי"ם כי גזר הדין עורר סערה בחוגי העתרי בירושלים. צבור זה נראה את פרסונן השחצני של תמונות השחץ ואף עומד נסער נוכח ההתנכלות שבאה לירי ביטוי לא רק בעתשי המאסר בפועל, אלא כבר קודם לכן במעצרם "ש־ תום ההליכ־ם", דבר המחפרש כעניינה עוד כמרם משפט. עסקני הצבור החרדי יתכנסו השבוע לכיתוס תרם לדין כפרשה המס־ עירה את ההחתנת.

מופרנו מציין כי שני האברכים לא שיחפו פעולה במשך המשפט וכאשר נשאלו לתנהגתם ליבר־ עדי התביעה השונים הם אמרו כי אינם מכירים בממכותו של בית משפט זה לשפוט אותם. השניים לא יצנו עצמם באמצעות עורך דין.

במכתב גלוי שכתבו שני האברכים מביח בלאם בכלא כאר־ שבע, הם קובלים בארוכה על יחס נוקשה במיחד בו נקטו לעומתם שלמונות בית הסהר, המשטרה.

כולה אינה חייבת ברישיון, כפי שכבר הוכיחו משפטנים לראשי המשטרה, אך אלו, באמת, החלימו להלחם ממש כשומרי השבת.

לפי הנחייה המרא דאתרא, ניצבה משמרת המחאה בצוותא על הסרדכה, כשבמקום מתפחה ריבות נוקב בין הרב וקציני המ־ שטרה, שחיפשו כל רוך אפשרית על מנת להחסים את הציבור ולה־ ציגו ב"מחפרע". השוטרים בחסות מפקריהם התנהגו בצורה בוטה משמרת המחאה, ואף עצרו לבמה שעות שנים מהם שמחו נגר הבקיר עלסי כלי התקשורת, שאף הם,

(המשך בעמוד אחרון)

היועץ המשפטי מתנצל בפני ראש הממשלה

היועץ המשפטי לממשלה, פרופ' יצחק זמיר שיגר ביום וה מכתב התנצלות לראש הממשלה שמעון פרס, ע"י ידיעה שד־ תפרסמה "פיה אמר שראש הממשלה "איבד קצת את משתגרו ניר" בית הדין בכנסת בפרשת ראש השבכ.

במכתב נאמר, שאין היועץ המשפטי לממשלה זוכר כי אמר דברים אלה. משום שאינו נוהג להתבטא כך כלפי שרים ובוודאי שלא כלפי ראש הממשלה. ואין זה ראוי כי יתבטא כך.

"אם אמנם כך התבטאתי — הודיע היועץ המשפטי — היתה זו פליטת פה שאני מצטער ומתנצל עליה. אני חוזר ומביע צער על פיטוח הידיעה המכניסה מצב בלתי ראוי למחלוקת ענינית. אני מתיחס בכבוד לעמדתך בענין זה".

ראש הממשלה והיועץ המשפטי לממשלה נפגשו ביום ד בלשכתו של שמעון פרס. נמסר, כי אין כל קשר בין המכתב והפגישה, אך לא נמסרו פרטים על תוכן הפגישה.

שמעון פרס בהופעה פומבית בירושלים רמז על הפגישה ואמר כי השיחה עם זמיר אמר לו "אני רק היועץ המשפטי שלך אתה מחליט. בל מה שאני יכול לעשות זה רק ליעץ־לך". (עתי"ם).

בריה"מ מוכנה לחזק מערך ההגנה של לוב

סגנו של קדאפי סיים ביקור במוסקבה

מוסקבה — בריה"מ הודיעה ביום ו' כי היא מוכנה "מייע לוב לחזק את מערך ההגנה שלה.

בהודעה רשמית שפורסמה לאחר שעברל סאלאם ג'אלוד, האיש השני בצמרת הלוביה, סיים ביקור שנמשך ארבעה ימים במר־ סקבה, "אמר כי המנהיגים הסוב־ יטים הביעו נכונות לפתח שיתוף פעולה לחוח ארוך על יסוד הקרונות של שוויון והעלת הדדית.

"נקבע שבריה"מ מוכנה להגיש ללוב סיוע כדי לחזק את יכולתה ההגנתית". מציינת ההודעה. עוד נאמר בה כי משלחת צבאית סוב־ ייטית תבקר בלוב במחצית הרא־ שונה של חודש יוני.

מוסקבה נשמה לאחרונה תוכ־ נית לחתימה תחה ידידה עם לוב, אך הצהירה בעל פה בצורה נמרצת על תמיכתה בטריפולי לאחר שהאמריקאים הפציצו את לוב בחודש אפריל.

בשיחות שניהל עם ג'אלוד; ג'נה המנהיג הסובייטי, מיכאיל גורבצ'וב, את ההפצצות הכרית על המשך הספקת הנשק ללוב. עם זאת הוא קרא לגיוני הטרות. אשר לדבריו סיפק לחשיגנתן תירוץ לעריכת ההתקפה. (עו"ר)

חוסיין יפגש עם רייגן בעוד 10 ימים

לפני יציאתו של שולץ למזה"ת

כאמור הכריז הבקיר עוד לפני יציאתו של שר החוץ האמריקאי שולץ למזה"ת, בשבוע כשבועיים לכ' המוקדם, צפויה פגישות נוספות בוושינגטון לעניני העתידית עם המנהיג של חוסיין שיום ירדן לפגישה עם נשיא ריינן שתיערך בשבוע הבא כשלושה ימים.

חוסיין, העומד להגיע לביקור בענין משפחתי, החזן לשיחות עם הנשיא ומגנו וכן עם שר החוץ האמריקאי ואין ספק כי ביקורו יתנצל לבידור אפשרויות מגע בין ישראל לבין ירדן.

כשבוע לאחר מכן עומד ראש ממשלת ישראל, שמעון פרס, להי־ גיע למיאמי, כדי להופיע בכפי ועידת אנשי אילי עסקים יהודיים שנועדה לפיתוח הכלכלה ישראל.

ממיאמי יצא פרס לניד יורק ולוושינגטון ואין זה מן הנמנע שהוא יקיים שיחות גם עם ריינן ושולץ. כפי שמניחים תוטד עו־ אז פרשת הבורחת בענין סאבא ויחלבנו האפשרויות לקידום היחסה האמריקאית לשלום במה"ת.

פרשת הריגול פולארד מסתבכת — הרשת היתה גדולה בהרבה משישראל הודתה

ארה"ב ביקשה הבהרות מישראל ★ עומדים להאשים קצין בחיל האויר הישראלי

וושינגטון, — ארצות הברית ביקשה מישראל הבהרות נוספות בפרשת פולארד, שהואשם בריג־ גל למובת ישראל בשבועות האח־ תפתוחיות האחרונות בפרשת החקירה סמר העיתון יוושינגטון פוסט".

לפי עתוני ארה"ב התוקרים גרסים, כי פולארד, ששירת בש־ רוחי הריגול הצבאי של וחיל הים האמריקאי ונעצר בנובמבר אשתקד, היה חבר ברשת גדולה יותר משחשבו עד כה.

לפי "הניו־יורק טיימס", הס־ סתמך על מקום אלמוני בממשל האמריקאי, עומדים להאשים בסמגרח פרשת פולארד קצין של חיל האויר הישראלי, שזוהתו לא פורסמה, הערוך מדי פעם ביקורים בארה"ב לכאורה למסרות חינ־ כיות.

משרד החוץ האמריקאי סרב אתמול למסור פרטים כל שהם בייחוד לגבי הבקשה להבהרות. בקשה זו נמסרה, לפי "וושינגטון פוסט" לממשלה ישראל ע"י אברהם סופר, היועץ המשפטי של משרד החוץ האמריקאי, המבקר עוה באזד כנסיון לחזק בפרשה נאבה.

עד מסר הצתון, כי ישראל עיינין לא מסרה תשובה כלשהי לבקשה.

מקור בממשל האמריקאי מסר, כי וושינגטון מקוה שאפשר יהיה להגיע להסדר "ידידותי" עם פר־ לאוד עצמו, כדי להמנע מזיקוכים עם ממשלת ישראל.

"אנו מצפים לפתרון כבעיה זו ויפה שעה אחת קודם", אמר הפ־ קיד האמריקאי שרצה בעילום שמו.

הסדר כזה ישביע את רצונו של משרד החוץ האמריקאי המודאג מהתוצאות של פרסום מידע מבין לישראל בעת פתיחת המשפט, על היחסים בין ארה"ב לישראל".

"הלוס אנג'לס טיימס" מסר ביום ששי על ההתפתחויות האחרונות בפרשה, בצמטו מקורות ממשל־ תיים, שלפיהם היה פולארד חול־ יה בלבד בפרשת ריגול לטובת ישראל, שהיקה הרבה יותר מאר־ רגות ומרוכנת משחשבו עד היום.

לפי אותם מקורות, ההתפתחו־ יות החדשות של החקירה מטילות ספק בהצהרות שמסרה ישראל, לפיהן לא ידעו שלטונות ישראל הבכירים על הפעילות של פולארד. "הישראלים שיקרו לנו. לא היה מדובר בפעולה בזעיר ענפין, זו היתה פעולה בהרבה יותר שיט־ תית" אמר פקיד אמריקאי בשיחה עם כתב אנג'לס טיימס". הפ־ קיד הוסיף וציין כי פעולת הריגול הישראלית היתה "קרה ביותר".

כזכור נעצר פולארד, עובד אזרחי בשירות המודיעין הימי ב־ 21 בנובמבר 1985, כאשר ניסה לפרוץ במכוניתו אח שגרי השג־ רידות הישראלית בוושינגטון.

סוכנים של האף־בי־אי. העידו לאחר מכן בפני שופט פדראלי, שפולארד מבר לישראל ריחוחים ממחנים על הערצמה הצבאית של ארה"ב ושל מדינות אחרות, זב־ ניהן יריבותיה של ישראל במזה"ת.

מאסר בפועל לשני האברכים שהשחירו תמונות שחץ בי־ם

השניים, הר' חיים יוסף גוטליב והר' פנחס קלר היו עצורים זמן ממושך "ער תום ההליכים" ★ ביהמש"פ מדב להגדיד התמונות כ"תועבה" למרות שהמפרסמים עצמם הגדירום כך ★ האברכים קובלים על יחס נוקשה במיחד שנקט נגדם

כמתן מאליו, הסתתרו מאתורי "הכח המשטרתי". מפגין שלישי שלא הניח לצלמים להמשיך בהקנתמו הבלתי פוסקת — נעצר ולא שוחרר. מפגינים אחרים שניסו להסתתר מאחורי מגבעותיהם מול הצלמים — נחפרו בנסות על ידי השוטרים, תוך סכות אכזריות. באוחן דקות יכלו הצלמים לצלם תמונות "פעלה" רבות, ההמתנה הארוכה שלהם לצד השוטרים אכן הצדיקה את עצמה. שוב יכלו להעיז בבלי החקשורת את "הר־ נים המפורעים והשוטרים השומרים על הסדר"..

מופר "המודיע" ששוחת עם

(המשך בעמוד אחרון)

התמרמרות רבה בירושלים

מאסר בפועל לשני האברכים שהשחירו תמונות שחץ בי־ם

השניים, הר' חיים יוסף גוטליב והר' פנחס קלר היו עצורים זמן ממושך "ער תום ההליכים" ★ ביהמש"פ מדב להגדיד התמונות כ"תועבה" למרות שהמפרסמים עצמם הגדירום כך ★ האברכים קובלים על יחס נוקשה במיחד שנקט נגדם

בגוד דינה, עיינה השופטת כי ר' חיים יוסף גוטליב כבר הובא בעבר לפני בית משפם בעין מעשים דו־ מים ועל כן החליטה להחמיד עמו. לפיכך גזרה עליו 5 חודשי מאסר בפועל ומאסר שנה על תנאי. על ר' פנחס קלר גזרה 100 ימי מאסר בפועל ועוד 6 חודשים מאסר על תנאי.

בסוף לכך, הטילה על השניים לשלם פיצויים בסך 720 שקלים חדשים ל"פוסטר־מדיה", על הוריית גוטליב הוסיפה קנס נוסף כסך 480 שקלים חדשים. בהחחון על המשפם ותגאותיו מציין כתב עתי"ם כי אין גזר הדין עורר סערה בחוגי העתרי בירושלים. צבור זה נראה את פרסונן השחצני של תמונות השחץ ואף עומד נסער נוכח ההתנכלות שבאה לידי ביטוי לא רק בעתשי המאסר בפועל, אלא כבר קודם לכן במעצרם "ש־ תום ההליכ־ם", דבר המחפרש כעניינה עוד כמרם משפם. עסקני הצבור החרדי יתכנסו השבוע לכיתוס תרם לדין כפרשה המס־ עירה את ההחתנת.

מופרנו מציין כי שני האברכים לא שיחפו פעולה במשך המשפט וכאשר נשאלו לתנהגתם ליבר־ עדי התביעה השונים הם אמרו כי אינם מכירים בממכותו של בית משפם זה לשפוט אותם. השניים לא יצנו עצמם באמצעות עורך דין.

במכתב גלוי שכתבו שני האברכים מביח בלאם בכלא כאר־ שבע, הם קובלים בארוכה על יחס נוקשה במיחד בו נקטו לעומתם שלמונות בית הסהר, המשטרה.

מאת מופר "המודיע"

חדיונים של השופטת מרים נאור: "מדובר במכת מדינה" אך בעוד השופטת מתכוננת לכך ש"תשעת השוחרת התמונות", התכוננו אחרים "לעצם פרסום התמונות. כב' אופן, ש' כסך הדברה זו רפי' בית המשפם השלום בי־ רושלים ביום ו' שבני אברבים, ר' חיים יוסף טסי"ב ור' מנחם מ"ד המואשמים ע"י המשטרה בה' שוחרת תמונות שחץ.

בהחלמתה, מציינת השופטת כי "אין להשלים עם כך שאנשים בעלי עמדות אידיאולוגיות אלו או אחרות, יטנו להשלים עמדה־ תיהם בכח ע"י נטילת התוק ל־ דיהם". השופטת נאור הוסיפה "הדרך להלחם בתופעת ההצחות וגרימת נזק לחחנות אוטובוסים היא בעניינה הולמת" — זאת על אף העברה שאיש לא האשים את השניים בהצחת תחנות, אלא בהשחרת תמונות בלבר, כאשר ערי התביעה עצמם ציינו במהלך המשפם כי השניים לא נקטו באף צער אלים.

כמהלך הדיונים שהתקיימו בתיק זה, אמר נציגה של חברת "פוסטר מדיה" כי חברתו הוזלטה שלא לפרסם ערב באזורים כהם גרים רחיים תמונות תועבה. השופטת סרבה לבלול מינוח זה בפרטי־כל, תוך שהיא קובעת שנציגה של "פוסטר מדיה" אינו מוסמך לקבוע מה היא תמונת תועבה. בפרטי־כל נרשם: "חמר־ נות ממן מסויים".

בין השאר הם מתלוננים על מניעת מזון כשר שזולתו הם מקפידים חלילה לא לאכול, מניעה אפשרות להתפלל וכן על נסיונות להסי־ עליהם מעממה יחר מאשר לא־ סירים אחרים. הם מציינים שרוקא אחם אסירים מסוכנים הכלואים עמם בכלא באר־שבע, נכמרי רחמיהם עליהם.

בבתי כנסיות ומדרשות בי־ רושלים נאמרה בשבת תפלה "מי שברך" לשלומם של שני האבר־ כים.

המשפט הוקדם ללא הודעה מוקדמת

מאת מופר "המודיע"

משפמם של שני האבר־ כים, שפי' כתבי היומן הפר קוריים אמור היה "התחיל" בשעה 11.30 ביום שישי. הדיונים הקרובים בענינם של השניים, אפיניו בנוכחותו של קהל רב שבא "הביע עמם החדוות וכן "נצ' את החד דמנות "כחות כ"ד פרטומי השוחר.

אולם, להפתעתם של בני משפחת האברכים וקהל ידידהם ומוקיריהם, משבאו בשעה הנקובה לבית המשפם נודע להם כי המשפם התנהל כבר בשעה 8 בבוקר — כך שגם מנת העידוד הקמנה נשללה משני האכרכים. לפרי פרנו נמסר כי המשפחות מבקשות להחלונן על הנוהג המחר.

קוממיות ת"ו

בס"ד

הזמנה

אנו מתכבדים להזמין בזה את בני ויוצאי קוממיות כפר־אתא בורזנוב פלוצק וכל תלמידי ואוהדי מרן זי"ע ועכ"א להשתתף

בסיום וסעודת מצוה

לרגל יומא דהילולא של רבינו הגדול הגאון האמיתי פאר הדור מור הרבנים חר"פ

מרן רבי **בנימין מנדלזון** זצוק"ל

גאב"ד קוממיות ת"ו

שיתקיימו אי"ה היום יום ראשון פ' במדבר בערב (אור לכ"ד אייר)

(מיד אחרי מעריב) בביהמ"ד בקוממיות

מזכירות קוממיות

תחבורה מיוחדת לקוממיות לרשות המשתתפים:

מירושלים ת"ו: משרד הוסמן רחי יהה בשעה 7.00

מבני ברק ות"ו: רחי עמרא פינת ויזניץ בשעה 7.00 דרך בן דרשה וצומת אשדוד

עליה לציונו הק' בחלקת הרבנים הר המנוחות בירושלים ת"ו למחרת ביום שני כ"ד אייר בשעה 5.15

אחה"צ. התחבורה מקומסירת בשעה 3.45 ותעצור בתחנה קו 11 בבניסה לבעדשאול בשעה 5.00

אמבוטיס מיוחד
למושב קוממיות
יצא אי"ה היום
לסעודת הילולא של הרה"ג הק'
הק' אב"ד קוממיות זצ"ל
בשעה 7:20 בערב
בדיוק
(ולא כפי שפורסם)
מרח' עמרא פינת גבעת פחם
בכניסה ליח'ציץ ויעבור דרך בן דרשה
וצומת אשדוד

מודעה רבה לאוריתא

אנו שמחים להודיע ללומדי הלכות שביעית כי אפשר להשיג בכרך אחד: **תלמוד ירושלמי - שביעית**

עיין פני משה הי"ב־ו ועוד כל המפרשים לפי מהבחת יפה ראם הלכה **משנת־שביעית** עיין רע"ב חי"ם תופא"י ועוד **משניות־שביעית** עיין הי"ם הר"ש. תוספתא־שביעית עם כל המפרשים. **רמב"ם - הלכות שמיטה** ויובל ומצותו צוקף קונטרס "יחדת שביעית" מאת הגאון הגדול רבי
מנחם מנדל דייטש זצ"ל.
להשיג אצל: משפ' דייטש רחי בעל שם טוב 17 בי־ב. בסחיר מיוחד 11 ש"ח

דליישס בע"מ
שרותי מזון וקייטרינג
לכל חלקי תארץ
גלאס כשר
טל. 08-482296
תפריטים איחפאים ומחרחיים מעולים

"עוברים" ב־רהיטי טומי - הנחות עד 50%!
ומשיך לשרת את לקוחותינו הנכבדים בנאמנות זבושר בחנותנו ב־
קניון איילון
נמר המבצע -
יום ו' י"ב סיון תשמ"ו (20.6.86).
רהיטי טומי
המפעל:
בר כוכבא 8 בני ברק, 03/786756
חנויות המפעל:
ר' עקיבא 102 ב"ב, 03/705573
קניון איילון רמת־גן, 03/785967

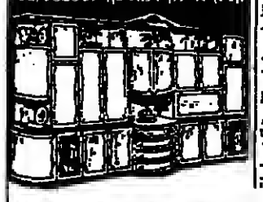

ארונה בא

ארונה של אמנו **פערל בלומא** ע"ה **פרל**
מטומשוב לובלסק
יגיע ביום שני כ"ד באייר תשמ"ו ((2.6.86)
במטוס אל־על בשעה 10.00 בערב (זמן משוער) לשדה התעופה לוד
למחרת היום ביום שלישי בצהריים יוצבר ארונו של אבינו
הרה"ח **גרשון חנוך העניך** ז"ל
מחשובי חסידי ראדזין מבית הקברות הארעי בשיך־בארד למנוחות
הלוית 2 הארונות תצא בשעה 4.00 אחה"צ
מבית ההלויות הציבורי שמגר להר הזיתים.
תחבורה תצא ביום שלישי כ"ה אייר (3.6.86)
מרח' אהרונסן 8 בית ראדזין בני־ברק בשעה 2.30 לירושלים
הבנים שלום ויז"ט ליפמן פרל ומשפחת טפלר

מזרח בית יעקב באי"י
רשת בתי ספר לבנות עיוניים ומקצועיים
ומסיקות ומכינות לבנות בתי"ס תארץ
המערך החינוכי: ירושלים רח' חזון־איש 15. טל. 02-536653

ברכת מזל טוב לבנית ושפע אירוחים
למכובדנו הגדול ממיסדי תנועת בית יעקב בארץ ישראל,
רב פעלים לתורה ולחינוך
הרב **הלל ליברמן** הי"ו
יתיר הנחלת "ימרכז בית יעקב באי"י
ורעיתו תחי'
ולבנו המעלה והיקר, איש חי ורב פעלים, כביר המעש
למען חינוך בנות ישראל לתורה ולמידות
הרב **ישעיהו ליברמן** הי"ו
מנכ"ל "מרכז בית יעקב באי"י
ולרעיתו תחי'
ולכל המשפחה הכבודה
לרגל אירושי **הבת - הנכדה היקרה יהודית** תחי'
עב"ג הרב **אברהם יוסף מנס** נ"י
מבחירי ישיבת פונבזתי
עכבי הגפן בענבי הגפן דבר נאה ומתקבל. ברוא עולם
בקנין השלם זה הבנין
יהי"ר שתזכו לרות מהם ומכל יוצי"ח רוב נחת ועונג זקדושה
ההנהלה **המורות והתלמידות**

ברכות נאמנות ואיחולים לבביים
לידידי ורעי והנכבד איש החסד
הר"ר **שמואל בלוטניק** הי"ו
לרגל פתיחת בית מסחר לספרים
"סופר ספר" ברח' חזון איש 23 ב"ב
יהי רצון שתזראה ברכה והצלחה בעמלך
מאחלים
דוד זילברשלג
בני־ברק רח' חזון־איש 15. ירושלים מלכי ישראל 6

ישר מלונדון לירושלים
שמלות אקסקלוסיביות
לחתנה וכן לשבת חול
מגיל חצי שנה עד 11
הליפות וחלקי וחצה פורמת
נחיות ועד לחינוקת עד גיל 8
- במחורים מפתיעים -
היום יום א' ומחר יום ב'
בין 6.30 עד 10.00 בערב
ברח' יחזקאל 4 קיץ ירושלים
להתראות

תריסי א.ל.
עבודות אלומיניום ומסגרות ברזל
טל. 02-539093, 532386
★ סגירת מרפסות
★ דלתות כניסה ועוד...
★ עבודה באחריות ★
מבצעי הנחות
למביא מודעה זו
בימי ספירת העומר

מודעה
עד לחודעה החדשה
אין להשתמש בגלידות ושלגונים "ארטיק"
שמופיעה על האריזה הכשר של **הרב לנדא** שליט"א
משה יהודה לייב לנדא
רב אב"ד דב"ב

הודעה חשובה
תנגו מרדיעים לצבור לומדי רמב"ם
שנמצא כדפוס ויופיע בקרוב אי"ה
רמב"ם מנוקד
שהיה בבעלות התוצאת "אלומות" ונמת קניגו הזכות מהם
בכ"ד
הוצאת "אשכול" ירושלים

אברך בעל נסיון
מעונין ללמוד עם ילד / בחור
02-828073

לישיבת בב"ב
דחשה עזרת לטבחית
788913 לפני הצהרים

הכונו!

למבצע הפרסים הענק של **"טוב טעם"**
אספי תויות ממבחר מוצרי "טוב־טעם"
ותקבלו שי נאה
ותשתתפו בהגרלת הפרסים הענקית
פרסים אי"ה בקוחב
מרידיאן

הד היום

אם אשכחך ירושלים

מ/ה. 19 שנים עברו מאז אותם שיטת הימים המופלאים, מאז חזרנו אל הקדושים שבמקומותינו, אחרי ניתוק שנמשך במשך אותם שנים שהם נכנעה מאתנו הגישה אליהם. ההדרגה נעשה בכך עד שכמעט ושכחנו אותם ימים שבהם היתה ירושלים נתונה תחת מכבה מתמדת מן הזמנות שחבו את היבר. קם דור חדש אשר גדל ובא לתר במציאות החדשה, הוא לא היה שותף לאותם גלים של התרגשות שהאופיינו את כל אדם בישראל, התרגשות שעוררה בלב תקוות גדולות, דגה שמד אחר בתלנו משיח צדקנו במהרה בימינו, כי על כן, שום אדם לא היה מסוגל לחזות מראש מהלך הישמורי כמו זה שהכיר, כי מאת ה' היתה זאת היא נפלאת בעינינו.

פחד ורחב הלב, ירושלים היום אינה עוד מה שהיה לפני בן. העיר גדלה והרחיבה גבולותיה לבלי הכר. ובשם שגדלה פיסית כך גדלו צדיה ודבו לאין שיעור, כי על כן היתה, אולי, לעיד הגדולה ביותר בארץ. מרובת אוכלוסין גם מרובות הבעיות שלא מעט הן נובעות מן ההדבה האנושי המצוין שאין כמותו בשום עיר אחרת בארץ, יהודים ולא יהודים, שומרי תורה ומצוות ומחללי שבת כצד מגיני השבת.

ירושלים נמלה מי יבין שי יפי ואין כמותה שיש בה מישהו שי היחים מקדוב ומרחוק, מזכות הקדושה המנילית שבה נתקדשה מכל שרי הארץ, ובזכות השריד האחרון שי תפארת בית בקדשנו, המקום שהוא שער התפילות, שאליו כמוסים בני ישראל מכל מקום שהם בעולם. יהודים דבכותיהם תחרים ומשכיים אל מקור זה שי השראה דהבינת שאין זו התלוף עד יום בו יבנה בית המקדש במהרה בימינו.

ובאמור. פחד ורחב הלב למראה הר הבית השוסם שטועלים היללו בו. אלה לא השלימו עד היום עם המציאות התדישה שנוצרה. מציאות שלא ניתן לשנותה, על אף הנסיונות התוזרים להתנכל בתייהם של יהודים כאן כמו בכל מקום אחר בארץ ובעולם, ופחד תוקף אותנו לעתים קרובות על כך. שיש בתוכנו יהודים אשר אינם יודעים לשמר על קדושתה. על צבינה המקורי ויש מי שמתבל לצביון זה של קדושה יתרה ובעצם הימים הללו אנו נתונים בעיצומו של מאבק עם מפירי ברית.

ובאמור. פחד ורחב הלב למראה הר הבית השוסם שטועלים היללו בו. אלה לא השלימו עד היום עם המציאות התדישה שנוצרה. מציאות שלא ניתן לשנותה, על אף הנסיונות התוזרים להתנכל בתייהם של יהודים כאן כמו בכל מקום אחר בארץ ובעולם, ופחד תוקף אותנו לעתים קרובות על כך. שיש בתוכנו יהודים אשר אינם יודעים לשמר על קדושתה. על צבינה המקורי ויש מי שמתבל לצביון זה של קדושה יתרה ובעצם הימים הללו אנו נתונים בעיצומו של מאבק עם מפירי ברית.

ובכל שירדשלים גדלה התרחבה בך גם התרחבו בשיד תיה ובצוקותיה. ונחמה אחת בלבנו, שעל אף הכל ירושלים הפכה להיות גיא חזון שבה מתחוללת גם מהפכה רוחנית שממנה מקוד תקוה לשתיד מדנין יותר, והיא משמשת אבן שואבת המושכת אליה אליי יהודים שבאים אליה לא דק לינית לילה וגם נאוחזים בה מתוך נסיונים שמציאו ביסוי מ בכל אותם השנים מאז נלחמה ירושלים.

זיקתם העמוקה של יהודים לירושלים לא היתה תלויה מעולם באופיו של השלטון ששלם בה, זיקה זו לא פתחה גם באשד השלטון היהודי מחנכר לעתים קרובות לדמותה ולצב־ יתה. שום כת בעולם אין בו כדי לפגום בזיקה זו, כי הרי ארץ ישראל היא מן הדברים שנקנים ביסודים ואין לך יסודים גדולים מאשד יסודי הנפש, של יהודים התחרים חועקים מתוך לבם הכואב. "אזכרה אלוקים ואהמייה כראותי כי עיר על תילה בורה ועיר האלוקים מושפלת עד שאול תחתיה".

אנו החדים ומלים את ירושלים על ראש שמחתנו, זו ירושלים של פעלה אשר שיחה נשכחנו תמיד את השבועה, אם אשכחך ירושלים תשכח ימיני, אם לא אעלה את ירושלים על ראש שמחתי, השמחה שלנו לא תזזה שלימה עד אותו יום שבו נזכה לראות בנאולה השלימה, בבנין בית בקדשנו בשיאלה הרצון כאת הבורא יתברך, עד אז נחזור לצפות ולייחל ליום שיבוא גואל צדק.

ברכת מזלא טבא וגדיא יאה

בדך ברוך ברנשי הוקרה והערכה את מעלת כבוד האברך הנכבד והנעלה רב הפעלים, המקדיש בל חלו ללומדי אורייתא, הסמור בלב ובנפש לניהול והחזוקת ידי אלפי התי"ת לומדי מפעל הש"ס, בנש"ק

הר"ר **שמואל הלברשטאם** הי"ו לאוי"ט

מנכ"ל מפעל הש"ס

לרגל שמחת הבר־מצוה של בנו בכורו ני"ו לאוי"ט

וברכת התודה שלותה בזה למנהל ממלכת התודה שתפץ ה' בידיו יצליח בעבודתו הקדושה להדסת קרן התודה בישראל, ואך ששון ושמחה ישמע לעד בסעונו.

בברכת

לומדי "מפעל הש"ס" באר"י

ברכה לבבית ומיחדת מנאי, ידידו עוז

יוסף חיים בלוך — מוז"ל

ה"דינר" השנתי של אגו"י בארה"ב — בסימן של אחדות וליכוד הכוחות

הבר"א שורי: אגו"י עומדת בראש המאבק נגד הריפורמים וכל מזייפי היהדות

ניו־יורק — הדינר השנתי ה־64 של "אגודת ישראל שבארה"ב" בניו יורק, באולם השנקי של מלון "הילטון" במנהטן, הפך למפגן אדיר של אחדות ולילוד מחודש של האחדות המאמצי, הן מהשתתפות הרחבה והמשלחה מכל הזרמים והשכבות והן בר־ אומים הנלהבים למען חיזוק תי־ שוקי האחדות והגברת הפעילות התורה והיהדות.

ציבור של קרוב ל־1500 איש, בראשות גדולי תורה, רבניט ורבי־ לים, ראשי ישיבות מבל הישיבה־ מנהלי כל הישיבות בניו־יורק, ראשי מוסדות תינוך, עסקנים ופ־ עילים, ראשי אגודת ישראל וראשי סניפיה, וקהל רב מכל החוגים, אשכנזים וספרדים, תסידים ולא־ חסידים, מילאו ונדשו את האולם ועקבו אחר טהלך ה"דינר" בעניך ובקודת־רוח טרוכה. ביחד עם זאת, עמד ה"דינר" תחת הדשם העצוב של הסתלקות 2 גדולי הדור. בתוך הנר"ם פינטשטין והגר"י קמינצקי זצ"ל. אשר במשך עשרות שנים פיארו את ה"דינרים" של אגודת ישראל והיו בתם מראשי הכהלים.

את ברכת מוצעת גדולי התורה באמריקה, הביא הגאון רבי אלי־ שוני שלי־ט"א. ראש ישיבת פיל־ דלפיה, אשר ציין בדבריו כי הנ־ אונים ר' יעקב ור' טשה זצ"ל היו תמיד משבחיו את אגודת ישראל על כך שהיא מצליחה לכנס בספר כה דב של יהודים נאמנים לתורה לפתיק אתר, והוא שמת עתה לר־ אות, כי הדבר הולך ונמשך. בב־ אומי שיבח בפלים תסת ותלהבות את עבודת אגודת ישראל, בכלל ובעיקר על היותה נושאת הדגל במאבק יהדות התורה נגד הר־ פורמים ונגד כל מזייפי התורה. בהמשך נאומו, העלה הבר־א שוני על נס את הדישנים והמעשים האמהיים של אגודת ישראל למען הישיבות התינוך התורני, כציינו שהיא ביינצת באמנות את האינטרסים התיוניים של שומרי התורה, בפעולתה הנרחבת כלפי פנים וכלפי חוץ למען תינוך הדור וחיזוק יהדות באמריקה. הוא סיים דבריו בקריאה להמשיך בפ־ עולות למען חיזוק התורה, קיזוב בעלי תשובה ותיזוק הצבודה למען יהדים בארצות המצוקה, כשהוא סוגיש במיוחד פעולות טופלאות הנעשות בתחום הצלה הדוסטת סיוע לפליטים לאחר שחרורם. כדוגמת הפעולה ברוסיה.

רושם גדול עשותה הופעתו של מרשל ניי־יונק, סר קאוטר, המחשב בסדמפד בכות למשרת שגישאות ארה"ב בבחירות הקר־ בות. בדבריו שיבח המרשל את עבודת אגי"ר, ובמיוחד את הרב משה שרר. על האופן המרצלה שבו הם טייצגים אינטרסים יהר־ דים. הרב שרר שיבח מצדו את סר קאוטר על היענותו לדרישות היהדות האמהנה, הוא הדה במ־ יוחד על התוק נגד התאה בכשרות, שהתוק ביוזמת אגודת ישראל, כאשר הטרשל סרה להעבירו ולאשרו, ולסדות הלתץ שהופעל עליו ע"י גורמים אינטרסנטיים שונים. שלא לתמוך בתוק. הוא הצדיק להתחשב בדרישת הציבור היהודי. המרשל שיבח את אגי"ר על פעולותיה למען בשעת התורבן, באומרו, כי זו תרצה שאמריקה יכולה להתאות בה.

נשיא ארה"ב, סר רונלד ריגן, שלח במיוחד את יצגו לציני יהדים, סר סקס גרין. כשליחו לדינר. באיגרתו המיוחדת שהר־ קראה ע"י מר גרין, סרגיש הנשיא את יחידתו להנהגת אגודת ישר־ אל, בנשיאותו של הרב שרר.

רושם סרגש על כל הנוכחים עשותה הצגה בשיקופיות של הפעלת הנאומים רבי יעקב ורבי משה זצ"ל בועידות של אגודה ישראל. שבהן קראו לציבור התורני להתאחד באגודת ישראל, למען כה ולהתחזק באחדות.

את הנאום הסרכזי ב"דינר" נשא נשיא אגודי באה"ב, הרב משה שרר. אשר אמר כי אגודת ישראל אינה פסתפקת בהישגיט שהושגו עד כה אלא שואפת חזותה להגביר פעלים ומעשים כדי לעמד במשימות התקופה המיוחדת שבה אנו חיים. הוא הזהיר שלא להיתפס לשביעות רצון מכה שיש, כי תהיה זו טעות סראגית אם אנו נעדלם התורה גשלה את עצטנו שנובל לעבוד את סערות הזמן בזה שנאגו רק לעצמנו, אלנם נעשינו לכח בדול, אבל אנו תייבים להתבונן שיש רחוב יהדי בדול תייבים להגיע אליו. הדבר גם אפשרי.

במהלך ה"דינר" הועקו אחות הקרה על פעלים ומעשים למען ביצור תורה והזדות לשלושה עסקנים אנדאיים ותיקים וחשו־ בים. ר' יהחם פרידמן קיבל את האות ע"ש מרן הגר"א קושלר זצ"ל. ר' לייב קראן קיבל האות ע"ש הרב אלימלך טרס זצ"ל, והרב יהושע זילבר־מינץ זכה לאות ע"ש מרנו רבי יעקב רחבריים זצ"ל.

הדינר נפתח ע"י ר' תים דוד צויבל, מנהל המחלקה לקשרי חוץ בשע"י אגי"ר באה"ב, והידיר היה דיר יצחק לייבוביץ, יו"ר הוועדה לתקיקה של אגי"ר בקליפורניה, שלאחרונה פעל הרבה למען העברת חוקים רחים.

השבת־כנסים לאחדות ישראל לפי בקשת הרבי מלובביץ

במרבי הבית הארץ הקלטות ושלמות התזכנות לקר־ את הכנסים שיתקיימו בשבת אחדית, בסגרת הכנסים לאחד דות ישראל ולאהבת ישראל לקראת פתן תורה והשבועות.

כפי שנמסר מסרכז חביד בכפר תבי"ד, יתקיימו ככל הארץ במאות רבות של בתי כנסת עצרות וכינו־ סים לאחדות של עם ישראל. כד־ כות, ביקש הרבי סלובביץ, האד־ מיר רבי סנחם מנדל שניאורסון שליט"א, לארגן ביוסים לאחדות עם ישראל. (עש"ת)

2 שקל קנס לפתיחת עסק בשבת

תדשה התסרמרת הביעו רבני רמת גן לאחר שנודע על פתי־ח של בית משפט בתביעה שהגישה העיריה נגד קיוסק שפעל בלילות שבת, ובית המשפט קנס אותו בסך של 40 שקל חוש על 20 דיקים שנפתחו נגדה. הקיוסק בבכר רמב"ם סול בית הכנסת הגדול.

על פי המצב הקיים גובה הקנס המידבי הוא 10 שקל תדש לבל תביעה משפטית וגם זה מוחזה לעג לרש. הנציגים הדתיים דרשו מן העיריה להעלות את גובה הקנסות ורק התלקה המשפטית התבמזה בדיקת הנושא.

הוסרו כרזות שחץ ברמת־גן

עיריית רמת־גן הודתה להחדיר 2 כרזות שחץ עניבות שדקרו את צייניהם של עוברים ושבים ופגעו ברגשותיהם הדתיים. זאת בעקבות פנייתם של נציגי החזית הדתית בעיריה.

ס"ם ידיר המרצה הדתית ר' יחזקאל פרנקל, הכיע הערתו לפעילות ראש העיר טר עמית, ראש העיד אטר שהבטיה ובפני־ לות שקטה ניתן להגיע להסדרים למתת השיבות.

בית אולפנא — ירושלים

תבנית בוסטון

ENGLISH SPEAKING PROGRAMS

We are pleased to announce that a meeting of parents, of teenage daughters, interested in our Enlgish speaking programs (Limudei kodesh and Chol) for the coming school year will take place אי"ה Monday afternoon מ' בסיון תשמ"ו (June 16, 1986) at 5:00 P.M. at Beth Ulpana — Rechov Harav Frank 36 — Bayit Vegan — (Bus 16, 39, 40).

For further details and reservations contact:
(02) 420321, (02) 418801

פניות פנימיות לשר המשטרה:

למשטרה יש אתגרים רציניים יותר מלהגן על מפיצי תועבה בחוצות

במשטרה מזהמים מהיקף התגובה הציבורית ★ חילוניים טוענים: "המשטרה החברה רוחפים את כל הצבור הדתי לקיצוניות"

— מאת סופר "הסרסרי" —

שר המשטרה, חיים בר־לב, קיבל לאחרונה פניות מתוך אנשי כשטרת ישראל ובהם כללה סרוניה של שיטתן היתר של הכר שטרה בנושא השחרת תמונות התעבדה החוצות הנשים. הפניה מוזנים כי למשטרת ישראל יש זמן הזה אתגרים הרבה יותר רציניים היוזים כאשד לתן על אלו שכפיצים תמונות מכוזיות בחוצות הנשים ולא מתחשבים באוכלוסיה הנפגעת מהן.

הפניות לשר המשטרה הגיעו, לאחר שנכזבה התחלת שעם הכברת היד המפעצרים הראשונים יעצר גל משחידי התתנות, המצ־ את טלמדת. שדוקא התנהגות המשטרה הסזדרות להזדהות עם הפרסמים ולא עם המתנגדים — היא המתריזה את המצב התפת את טעשה השחרת התתנות למשתה לגמרי.

הפנים. ברתבם חילוניים טר בזקים, טוענים כי במצב הנוכתי, תודמת השטרה לרתיפה רוב הצבור הדתי התרדי בארץ לעם־ דות קיצוניות. מה שקורה, שדי־ תברה החילונית מוכיחה לצבור הדתי שבדרכים הלגיטימיות הי־ תוקיות גם תביעותיהם הצדקות לא יעבו.

ממקך שהוכן ע"י מומתים, מגלה כי הצבור הדתי ברובו הגדול המבריע שלם עם המאבק המ־ תבסא בהשחרת תמתות התועבה. מתברי הסמך סוציולוגים, כי למעשה הצבור הדתי נותן גיבוי גם לסאבקים בנשאים אתרים, אולם בעוד שבסקרים האחרים יש תמושה של "נגררת", הרי שהפעם הזו טעשה שרקא צבור סתוך ביותר הוא זה שעתן את הטון.

סופרנו טציין כי צמדת הס־ שטרה ושרות בתי המהדר ישתכו להדריש לנושא בראשית השבוע הבא, או יהליטו על מדיניות כול־ לת בנושא הסקבל סמדרים שאיש לא ציפה להם בסערכת. גורמים משפטיים סבורים כי אט תגש בצורה ממודרת תלונה למשטרה על תמונות מפציפיות, יקבלו הת־ לוות בצת יתם שונה מבעבר.

גלידה אורי

הודעה משמחת
פרילידה של אורי

הנני שמחים להודיע לציבור הרחב כי הצלתנו לייצר גלידה פרוזה

על טהרת פירות טבעיים ללא שומן

בטוחים: תות שדה, מלון בטה תפוחים אשכוליות ומישטיש
★ אין זו גלידה בטעם פירות אלא גלידת פירות ★

לקראת תג השבועות הבעלים ייצרנו גלידה חלבית בארזות ומוכנות במשקל 1.200 קיג בארבעה טעמים, ובעיים ארזים בששה טעמים. במי"כ במשקל — בכל הטעימים!

★ שלנתים קרח של חברת "השחר" — פרוזה. ★ ריצת חלב

להשיג **במרכז אורי רח' מלכי ישראל 6 ירושלים** ובסניפים להזמנת כמויות.

נא להתקשר למפעלנו א.א.י.ג. בע"מ טל. 02-522049

עקב הלחץ בעיד הזה מתבקשים לקוחותינו, להקדים קניותיהם.

חג שמח ולהתראות
גלידה אורי

שבת של אחדות־ישראל לקראת חג השבועות

מאחר שיתי הסטידה מדמשים לנו את השיבותה של אהבת־ישראל, זם תרהשבועות תקרב ובא משרד על עתן האחדות, שהרי לפני מתן־תורה תנו כל ישראל נדד ההר "כאיש אחד בלב אחד" באחדות אמיתית —

מציע ומבקש כ"ק אדמו"ר שליט"א מליבאוויטש — בקשה נפשית — לערוך

כנס של אחדות ישראל

בשבת־קודש פרשת 'במדבר', ערב ראש־חודש סיון, בעלות־המנחה,

לאנשים, נשים וטף

(אנשים לחוד ונשים לחוד, כפשוט)

ולעורר בכנסים אלה אודות אהבת־ישראל ואחדות־ישראל.

כדאי לעשות זאת מתוך טעודה ואמיתית "לחיים", שעל זה נאמר: "מזלה לימה שמקרבת".

(במקומות שבהם קשה לעשות זאת בשבת — לערוך את הכנסים ביומת התל, בראש־חודש סיון וכיוצא בזה).

ויהי־רצון שהאחדות של כל ישראל תבטל את סיבת הגלות, שהיא שיטאת־חינם, ומתוך אהבת־חינם ואחדות אמיתית נזכה לבאת משיח צדקנו בקרוב ממש.

הצבור הרחב מוזמן להשתתף בכנוסים.

פרטים בכל סניפי צעירי חב"ד, בתי חב"ד ומוסדות חב"ד בארץ

צעירי אגודת חבדי באדץ ובי"ש

ארונו בא

בלב נשבר ונדכה אנו סודיעים על הסתלקותו הפתאומית של אבינו, סבנו, אחינו, המאוד יקר

הרב הג' מו"ה **יהודה אריה בייקר** ז"ל

מקולומבוס, אוהיו, מיאמי־ביץ' - נתניה, א"י

ההלויה תתקיים בבית העלמין "ארץ החיים" צומת ששון היום יום ד' עש"ק פרשת במדבר בשעה 11.00 לפנה"צ.

המשפחה המתאבלת

השבעה בבית הבר־יעקב בייקר קדם 3/ב טסק. טל. 02-341183

סאן שיין מוזג Sun Shine

רחוב רבי עקיבא 143 (פינת רחוב אלישע) בני ברק

ישיר מארה"ב!
— לשבועות!

עבורך ולנוחיותך
ביום שלישי הקרוב בערב, ג' סיון
תיערך מכירה מיוחדת
לכבוד חג השבועות
משעה 6.00 בערב עד שעה 10.00 בלילה

להתראות!

סאן שיין מוזג. ברוך כשאם

500 אנשי פת"ח עוברים אימונים ימיים באלג'יריה

קהיר — יחידות של הפת"ח וביניהן קבוצה מאנשי של אבו־ עבאס שוברים כיום אימונים בכסיסי תיל הים של אלג'יריה.

התוון המצוי "אחד מאנה", המוסר על כך, מסתמך על מקו־ רות גרמניים. האימונים מתבצ־ עים בפיקוח קציני תיל הים האלג'יר'.

תלוש
5% הנחה
בטוקף עד חג השבועות

כל הצדדים במפד"ל — טוענים לנצחון בבחירות הפנימיות

— מאת סופר "הסרסרי" —

כל הצדדים והסיעות המרכי־ בים את המפלגה הדתית־לאומית (מפד"ל), סוענים לנצחון שלהם בבחירות הפנימיות שהתקיימו ביום שלישי האחרון. הבחירות במפד"ל נערכו לאחר עבודה של חודשים ארוכים, מאז מוצתה תנות "יער־פריבם" לדון בדתד־ רדות המפלגה ובד שסיכמה המלצותיה ופלגה לארגן הב־ זרות.

הסוענים העיקריים לנצחון הינם סיעת "למפנה" הוזיקה וסיעת הצעירים. המתלוקת הער־ בדתית אורות סיהו המנצת, נוצרה בעבודה שהבחירות התקיימו על בסים אישי ושתי הסיעות סוענות על אותם ציר: דעיקה שנבחרו שהם מזהים עמם.

למרות זאת, מבגרים כמעט הכל בבנין הקפסל כי הבחירות הוכיחו שיש למפלגה הדתית לאומית פוטנציאל להשתקמות, שכן כמאה אלף בחרים השתתפו בבחירות, דבר המגלה את התעני־ נותם בשיקומה של המפלגה. אנשי המנגנון וראשי יחדת הבחירות הפנימיות וחזים את הסיעה כאילו הבחירות זוייפו וכי במהלכן הש־ תתפו גם מתפקדים רבים התוקים בדעותיהם מהמפד"ל. "אם היו באלה, הרי שהם אחת מבוטל", סוענים.

בשלב זה, נערכים במפד"ל לקיום הועידה, בה יכהד סי סן הצדדים אכן ניצחו ובמי מצדדים סרכזית הצדים. מבחן הכח העיקרי יתבסס על הבחידה הפנימית מי יהיה יורשו של השד לעניני דתות. ד"ר יוסף בודג, כשר בסמשלת האחדות הלאומית.

על התפקיד יתמודדו שני סר־ עמדים פיקודיים בשלב זה: אברהם סלמד, ת"כ לשעבר, הנתמך ע"י "למפנה" וכולן הסר, מוז"ל המפד"ל, איש הצעירים. אולם, לא רק הם. גם יוסקה שפירא, איש "קרן־אורה" ברמיאל | "מפעל המסכתות" | בית מדרש גביה לבעית "ישמח־ישראל" כרמיאל

עצרת מרכזית ללומדי התורה שע"י מפעל המסכתות

ביום ראשון א' סיון תשמ"ו (8.6.1986) בשעה 6.30 יתקיים בעידה בהיכל התרבות בברמיאל כינוס מרכזי של תברי מפעל המסכתות העצרת התעתדות לרגל חג מתן תורה.

האירוע במעמד גדולי תורה, אסמודים, רבנים וראשי ישיבות.

ישאו דברים

כ"ק **האדמו"ר מסרט־ווזניץ** שליט"א

הרה"ג הרב **יצחק קוליץ** שליט"א דבה הראשי וראב"ד בירושלים

הרה"ג הרב **אליהו רפול** שליט"א ראש ישיבת "נזה ארץ"

הרה"ג הרב **מנחם מנחם אלתר** שליט"א ראש ישיבת שפת אמת

הרה"ג הרב **יעקב רוזנטל** שליט"א ראש ישיבת הגר"א חיפה

הרב **אברהם צבי מרגליות** שליט"א רב העיד כרמיאל ויו"ר "מפעל המסכתות"

את האירוע תלוה התזמורת התסידית "דגנו חסידים" ומקהלת הילדים "אור חדש".

הכניסה תופשית — מקום מיוחד לנשים

מבצע חג השבועות

מבצע
פרסים ענק ב"נבל וכינור"

"עורה הנבל וכינור אעירה שחר"

כל המביא חמישה פסוקים מהתנ"ך בהם מופיעים המילים נבל וכינור ביחד או כל אחד לחוד יקבל ב"נבל וכינור" עט ללא הגרלה. בנוסף לעט תכנס להגרלה שתערך אי"ה ביום ראשון כ"ב סיון תשמ"ו 29/6 בשעה 6.00 בערב בה יונרלו:

☆ 1 אורגן ☆ 10 מחשבי כיס ☆ 30 שעונים

להתראות בנבל וכינור

נבל וכינור המרכז הגדול ביותר לכלי נגינה בירושלים
רח' יחזקאל 8 ירושלים ליד כיכר השבת

כ"ד

הצלה דחופה

פונים אנו בזה לאחב"י בקריאה דתופה אורות ששפתה תשובה בירושלים אשר בראשה עומד ת"ת מופלא, והנו תלוש ירוש ופרנסתו דתוקה ומצומצמת, ועבשיו שדך בנו התתן היקר הייו נפל האב למשכב אתר החקף לב קשה הוא עומד לפני נתות לב סטוכך, וכל זאת באשר רובן עליו עול קשה וכל ההוצאות הצמודות התרוצה בהיום לנשואין, ואפי באופן הצנע והסצומצם ביזהר.

ע"כ אנו פונים בזה בקריאה נרגשת אנא תוסו ורחמו ביעוד מוצר הרשיטי יד עזר להקל בעול ת"ת החולי מסוכן את העול הכספי הכבד הרובץ ומעיק על לבו לסען יוכל להשיג את המוטל עליו.

וכזכות סצוות הצלת נפשות והבנסת כלה יתברכו הערשים והסבים בכל מילי דסיטב.

יצחק יעקב וויים | שלמה זלמן אוירבאך | חיים פנחס שיינברג

הנני מצדרף להדברים האמורים לעיל — יוסף שלום אלישיב

ג"א סצדרף לדברים האסורים לסעלה — נסים קרליץ

כעת הוחמד פצבי של הניל וקוק בדתיפות לניתוח לב מסובך כתוץ לארץ, ותוץ מההוצאות הנספות של עשרות אלפי דולד הנדרשים עבור הניתוח הטיפול וכו' הרי שהעול הכספי הכולל המעיק על לכו הוא בגדר מקות גפש ממש וכל המסייעים להצלה יתברכו בכל הטוב.

הכתובת למשלות תרומות:

הרה"ג ר' משה יוסף סלצקי שליט"א צטניה 21 ר"ם
הרה"ג ר' יעקב מיזליש שליט"א רפפורט 6 ר"ם
הרה"ג ר' יהושע נויכידט שליט"א ת.ד. 5193 ר"ם
הרה"ג ר' יהודה בראד שליט"א רשב"ם 5 ב"ב
הרה"ג ר' יצחק שיינדלזון שליט"א בנין כולל תזון איש כ"ב
הרה"ג ר' ישראל מאיר זכריה שליט"א ססטת ראביד 12 ב"ב

מס' חשבון בנק הפועלים 151312 סנף 533
מס' חשבון בנק המזרחי 347572 סניף באולה 17
מס' חשבון בנק הדואר 4804618
נא לציין עבור "הצלה דחופה".

"הזכירו לפניו...תורה ומעש"ט של שוכני עפר יזכור אברהם ויחזק זרעם שלא תאבד שארית יעקב"

סמינר ויז'ניץ ב"ב

"והיו נכונים ליום השלישי"

כהכנה לקבלת התורה ובמלאת 50 שנה לפטירתו של

בעל אהבת ישראל זי"ע

נתכנס כולנו ליום עיון חינוכי ומעניין בנושא:

"כה תאמר לבית יעקב"

צוות המורות, כוגרות הסמינר והתלמידות מתמנות להשתתף וליטול חלק בתכנית שתתקיים אי"ה **ביום ראשון** ר"ת סיון בשעה 8.30 בבקר באולמי וידניץ קרית וידניץ ב"ב

בתכנית:

★ דברי פתיתה
★ "אין עשים נפשות לצדיקים כדבריהם הן הן זכרונם" — קוים לדמותו ופעלו של בעל "אהבת ישראל" זי"ע
★ "יתן תלקנו בתורתך" — תלקנו בכבות ובכשים בלימוד התורה
★ "אם הבקשנה ככספ... או תבין יראת ה'" — מספתיזן
★ בנות הסמינר באומר ובצליל
★ "בכל יום יהיו בעיניך כחדשים" — לקראת קבלת התורה

יהי רצון שחופץ ה' בידינו יצליח
בכבוד ובברכה **ההנהלה**

בקלקלה

התוכנית הכלכלית: לא לגוף על "זרי הדפנה"

מאת סופרנו הכלכלי

קבוצתי המשק ישובים משום מה "איזוך" וחזים על חזי הדפנה של הצלחת ההתוכנית הכלכלית לייצוב המשק. אכן, האינפלציה ירדה פלאים, יתרות מטבע חוץ עלו, היצוא גדל, ובמשק שוררת הרגשה של יציבות. אולם מצד, אין להכחיש ולומר כי תדמה רבה למצב הכלכלי שנוצר בארץ יש לגורמים חיצוניים: קבלת סיוע חירום מיוחד מארה"ב בשנים 1985-6 בסך של 1.5 מיליארד דולר, הוזלת מחירי הדלקים בעולם והזלשות הזדלר. אף אחד אינו מבטיח לנו שאירועים ביגל־אושיים אלה ישובו גם בשנה הבאה. לפיכך שומה עלינו לשמור על ההישגים שכבר הושגו בתוך ניזל הכלכלית בשנה האחורונה ולשמרו מבריחתם.

שר האוצר משה נסים אמר בשבוע שעבר בוועדת הכספים כי בשנה הבאה יעמוד המשק היש־ראלי ב"יקנדת פתיחה" קשה לעומת השנה. נכון, לא נקבל סיוע חירום מארה"ב ואף אחד לא מבטיח המשך ההוזלה במחירי הזלק. לפיכך יש להתכונן עתה ולנחולים על צעדי המשך התוכנית הכלכלית. בוודאים האחורונים ניכרת הרגשה בציבור שאת חזי קופה הקשה כבר עברנו ולמעשה אין זה כך. צפויים לנו עוד ימים קשים וארוכים.

יש להמשיך ולקצץ בתקציב המדינה על מנת לקוז את ההוצאות בסך של למעלה מ־200 מיליון דולר שכבר בוצעו בחודשיים הראשונים להפעלת תקציב המ־דינה לשנת 1986.

יש למצוא קיצוץ או הכנסה חלופית לביטול אגרת החניון החדשה של הגימלאי שבטלו בשבוע שעבר. גבייית היטלים אלה היתה מגבילה את הכנסות המדינה ב־43 מיליון דולר.

יש למצוא מימון למימוש החלטות ממשלה להעניק סיוע לחברות בניה במצוקה. ושורה ארוכה של מיפעלים אחרים במ־צוקה כמו מיפעלים ישראל, ענף התחבורה ועוד.

במר כן, יש לפעול בעזרה זו או אחרת למיתון הביקושים במשק, עקב עליית השכר הריאלית, הור־דת האינפלציה ועליית הצריכה במשק גדלו הביקושים באופן ניכר. גם רמת היבוא עלתה וכ־ תוצאה מכך גם הגרעון במאזן התשלומים ועוד.

על הממשלה להחליט ומייד על נקיטת צעדים. מנחה על צבי־ רת ההישגים של התוכנית הכלכ־ לית אינה טובה. במרוצ יולי תשולם במשק תוספת יוקר של כ־6 אחוזים, יהיה צורך לפצות את המפסיקים בגין ותשלום זה. כדאי שעד אז יחזלם על הפעלת צעדים אחדים במקביל כדי לפצות את המפסיקים בגין ת

איסר הראל: השב"כ חייב לפעול שלא לפי החוק

איסר הראל, מי שעמד בראש השירותים החשאיים בישראל במשך 15 שנים, שבתוקף תפקידו זה עסק אישית בגילוי יוסל'ה שוחט מאכר בארצות הברית, תבע מהיועץ המשפטי לממשלה לסלק את ידו מן החקירה של

הפגיעה בקרנה של המערכת השיפוטית

משנוסדה הציונות חיפשו מנהיגי החילוניים תחליפי אמונה לעם ישראל, תחליפה היתה זו המדינה, במשך הזמן הצטמצם הדבר הצטמצם באמונה ב"צה"ל, לאחר מלחמת יו"ב נשחשה "פרה קדושה" זו. מאז נאחזו באי מונת "החוק".

כמשך הזמן הולך הרבר ומתברסם. בתקופה האחרונה תל כרסום חזק גם בראת ודוחה שאין כמעט צורך להכביר ה־ פרשה האחרונה תוכיח. הפ־ גיעה כמעמדו של היועמ"ש תורנש עוד זכן רב, גם כאשר יש הזרצים כבעם בתרב ובח־ נית להגן על כך.

פרשת ועדה כייסר גם היא לא "הוסיפה כראות" לתחליף האמונה כתוך. כימים אלה הנדיר עו"ד יוסי ע"ז ועתת בי"סק' כמי שהסיצותה מבוססות על יכורות סנן הילדים ובן הספרים הראשונים שקראו באוניברסיטה".

י. ירושלמי

שיטות סובייטיות מופעלות גם בישראל

יוסף בינון סובל מתנאי מעצר קשים מפני שהוא מסרב להוריד מראשו את הכיפה. שני יהודים אחרים נעצרו במאסר במוסד פסיכאטרי על שערבו הפגנות, בישראל נתגלה השבוע, שפקידה במפעלי "תנובה" קיבלה צו אישפוז במוסד פסיכיאטרי ללא בדיקה לפי בקשת הנהלת "תנובה" בתגמול על שנילתה מעשי שחיתות במפעל.

ומנן זד התקלאה אכרהם כן עה. מנלה יהכה פרחזוקסיכיה יוחר. בעקכוה מעצרם של עשרות יהודים חרדים בירושלים על שביקשו למלץ ביפגע תמור ברחוכות הפיר. שלח הצעה לשר המשטרה, לפתוח מחנה עבודה עבור העצוריכ כמאכק נגד תמונות תועכה.

נראה שסנן שר התקלאות פתר כבר את כצוקתם של היישובים התקלא"ם את מצוקת הסים המא־כת על המדינה. דאשתו נהונה לתנאי המעצר, כתשש שהעצורים יסתבו כהמוניהם את ברי המעצר. לכן הוא מציע הצעה נאונית שלקחה מן השיטות של מעצדים נגד כפגינים כברית המועצות.

להקים את מחנה העבודה הרחק בן הישוב. מכיון שאין למדינת ישראל איזור כפור כמו סיביר, אכל יש לה איזור להתו ככו איזור אילת. לכן יוקם הכתנה בין כצפה ריימן לאילת, ואת העובדים יעביקו ככו בסיביר. בכבהיה עפר ריקיבו פרק נהיל. ולדעתו יהיה זה "כתנה תיעוכי" שבו יהנבו את הצברכים הצעורים. והעיקר הוא מהירר את שר המשטרה שלא יצה צל רצח כיישהו במדינה להיכנע לאיומיהם".

קבלת פנים חמה ליועץ המשפטי החדש

השופט יוסף חריש לא נכנס ברגל ימין לתפקידו החדש, הממשלה אמנם החליטה על המינוי פה אחד. אולם "ממשלת הצללים" של הממלבה השבי־ עית, ערבה לו קבלת פנים "חמה", עוד לפני שהספיק לעשות צעד אחד, וכבר מארגנים לו לחץ פוליטי ומסע הכפשה, בהשראת המאפיה השמאלנית השלטת באמצעי התיקשורת.

נצר הדושם. שיש כי שכתתין לו כפינה. וככר הכיזתו ככה וכבה "עתונת ראשונים", היה כי שהו־ כיר לו כי היה תלמיד ישיבה כנע־ דתו, אף שזה מזמן הראה רחוק מעולם הישיבות. היה נם מי שהזכיר לו, כי קרוב בדעותיו לכתהרה, ואתריב כבתיעים להכ־ רעתו בעניין ההקיבה של ראש השב"כ, אב הוא יבשיך בקו שקבע לעצמו היבין הקדם. הרחיק לכת יוסי שריד שבדבר ברכה שילב גם קללה, שיזרקו אותו כפי שהזרקו את יכיר.

בשפעטים. ובמיוחד אלה שאשר נפגטו בן הכובבה, שילא בהם בחרה המסלה. אלה אשר צריכים לבבוד תהה מרותו, כבר התלו להטיל לו בוקטים. פרופ־ סור קלרן מהפקולטה למשפטים באוניברסיטה הכברית בירושלים, כבר אמר, שהמבחן הראשון הצ־ פוי לשופט תריב. הוא, הפושה, והדבריו, במשפטים ותובדי המשרד בגלל "שנכנסו לממוחה שבו יורים עלינו גורמים חיצוניים מזרמים שונים, התלמנו לצאת מן המסרה הזה וקבענו פקרה: לא ישיכת אוד שמת ולא גבעת תביבה".

כישיבות לבעלי תשובה אומרים שאין להם סמרה להתזיר רוקא תיילים בתשובה וכי בעצם הישיבות פתוחים לכולם ומי שבא, ברוך הבא!

י.ר.

כמה חוזרים בתשובה בצבא?

כמה חוזרים בתשובה משרתים בצה"ל? או ליתר דיוק כמה אנשים חזרו בת־ שובה תוך כדי שירותם בצבא ואשר לגביהם החלו חוני השמאל האנטי יהודיים לנהל מלחמת חרמה נגד תנכיות ההדרבה של צה"ל, שהרשו לעצמם להביא חיילים וקצי־ נים לביקור בישיבות ובמוס־ דות תורה, כמו שהרשו לעצ־ סם לקרות אותם למקומות אחרים וביניהם שמינר הקי־ בוצים וכן אף לבנטיות ומשנ־ דים.

אותם תונים שרצו להטיל סוא על ראשי הצבא נקמו כמספר של לא פחות משבעת אלפים היילים חוזרים בתשובה. הציבור הרתי שמח, אם כי יזעו שהמספר אינו ברוק, גם הכומדות לבעלי תשובה תרקו שן. אף שנם היום הס אינם יכולים להכחיש את המספר באשר פשום יש כאן קשי הגדרה מה ומי נקרא חייל. באשר למספר הכללי הוא הרי מזהיר גבוה הרכה יותר ואף כאן קשה להציע למספר מדויק.

אך לא כך סכור ראש אגף כת ארם במטכ"ל שנכנס לתפ־ קידו זה לא מכבר. האלוף מתן וילנאי הוציא את הרוח מן המ־ פרשים של האנטי דתיים כאשר נקב כיבים אלה כמספר קטן מאר שהוא בעצם אחוז אחד מן המוזכר בסך הכל מדובר ב־70 תיילים — אמר — בת־ קופה מסויימת ואם נרחיב את התקופה "נגיע אולי לכמה מאות". מה שמעניין את הצבא אומר וילנאי היא רק השאלה האם האנשים הללו מסשיכים להיות תיילים אפקטיביים. או לא, הוא ציין כי ההוראות המבצילות בנושא זה הם כך בגלל "שנכנסנו לממוחה שבו יורים עלינו גורמים חיצוניים מזרמים שונים, התלמנו לצאת מן המסרה הזה וקבענו פקרה: לא ישיכת אוד שמת ולא גבעת תביבה".

כישיבות לבעלי תשובה אומרים שאין להם סמרה להתזיר רוקא תיילים בתשובה וכי בעצם הישיבות פתוחים לכולם ומי שבא, ברוך הבא!

י.ר.

מדינת חוק?

סכיוון שבינים אלו עסר קים המשרה ובתי המשפט באכיפת התוק על משתירי התמונות שתץ הרבים, ובמקום להעמיד לדין את תולי התמו־ נות, שהם עצמם עוברים עבירה על ידי פגיעתם ברג־ שות הדתיים של כל בעל לב יהודי (בעצם, נראה אותם מעיזים לתלות תמונות כאלו במזרח ירושלים...) פותחים תיקים לעשרות נגד בני הצי־ בור החרדי — מעניין לעקוב אם אוכפים חוקים אחרים.

אין אוכפים את תוק ההפ־ לות — זה ידוע בני כבר. לפעמים נרבה שהתוק מצוות על הפלות ולא אוסר אותם ת"ד ולפתוח לפי המספרים הגדלים והולכים). כך גם לגבי תוק האוסר פרסומי תועבה. העתו־ נות מלאה בפרסומים השפלים ביותר שאפשר להעלות על הדעת — ואין פוצה פה ומ־ צפצף.

השכוע מסר שר המשטרה, תיים ברלב, עוד כמה פרסים: רק 5 אנשים הועמדו לדין ב־4 השנים האחרונות בהסתמך על התוק האוסר פרסומי תועבה. רק אדם אתר הועמד לדין בה־ סתמך על התוק האוסר ב"צע הפלות בתנאים אסורים. רק אדם אתר הועמד לדין בהסתמך על תוק התאה בכשרות. ורק אדם אתר הועכר לדין בהסתמך על תוק שעות עבודה ומנוחה. הכל ב־4 שנים..

אז מדינת ישראל היא לא מרינה (צחוק?!

דוד אבן

החינוך החילוני אינו רוצה במיפגש עם דתיים

סיפגש פנימי של ראשי המערכת החינוכית בישראל בוטל ברגע האחרון, לאחר שראשי החינוך הממלכתי החילוני הודיעו שלא יבואו למיפגש עם ראשי החינוך הדתי, שעל סדר היום שלו עמד הנושא "הדרכים להשפעה הדדית בין זרמי החינוך לחילוניים".

נבין שהתפתע מביטול המיפגש. נשאל על ידי ראשי התינוך המסלכתי הדתי. אם אין אפשרות לקיים מיפגש בין יהודים תילוניים לדתיים בשל דעות קדומות, ביצד הוא מתאר לעצמו שיציליחו מיפגשים בין "בני נמר יהודי תעבי. השר הנבוך לא מצא השובה לשאלה זו.

שר התינוך התרבות יצחק בורג שהתפתע מביטול המיפגש. נשאל על ידי ראשי התינוך המסלכתי הדתי. אם אין אפשרות לקיים מיפגש בין יהודים תילוניים לדתיים בשל דעות קדומות, ביצד הוא מתאר לעצמו שיציליחו מיפגשים בין "בני נמר יהודי תעבי. השר הנבוך לא מצא השובה לשאלה זו.

ד. ירושלמי

הצו למניעת ריבית עבור צרכני הגז — נכנס לתוקפו

צו שהוציא שר האנרגיה, משה שחל, לפיו יוכל לבקש כל אדם שיוצה בכך שלא לשלם ריבית עבור איחור בתשלום הגז, על ידי המשך תשלום הסיקדמה — נכנס לתוקפו.

מספר קוראים טענו, כאילו פנו לאחת מחברות הגז ושם לא ידעו בכלל על ההסדר החדש. הגב' יעל נאמן מסשרד האנר־ גיה, הבהירה לנו, כי הצפנכסם לתוקפו ודיעון בכל אתר שחובה על תברה הגז לקייכו.

ההסדר לפיו שילם כל צרכן גז מיקדמה על תשבון התשלום הבא, שקוזזה אתר כך מהתש־ לום, כוטל לפני זמן מה לפי דרישת גופי צרכנות וצרכנים ורבים. בעקבות כיטול ההסדר — ישלם מצתה כל מי שאיתר בתשלום — ריבית.

אולם מי שמפוניין להימנע מתשלום ריבית במקרה של איחור — יכול להודיע על כך לתברת הגז שאליה הוא קשור, והיא תמשיך לגבות ממנו בכל תשבון מיקדמה, כבעבר. דבר שימנע את הצורך בתשלום רי־ בית.

ההודעה לתברת הגז צריכה לבוא בכתב, רצוי בכתב רשום עם הצתק, למקרה של ביתור. לצד שהצינה שר האנרגיה יש, כאמור, תוקף של תוק.

א. בד

יורדים מישראל יותר מעולים

17,500 ישראלים ירדו בשנה האחרונה מהארץ, לעומתם עלו לישראל במשך שנה זו רק 12,500 עולים. כך שמאזן ההנירה הוא שלילי בחמשת אלפים אנשים — פרטים אלה כלולים בדו"ח השנתי של בנק ישראל שהו־ גש השבוע על ידי הנגיד הפר־ רש.

ור הפעם השניה שנרשם מאזן הגירה שלילי, לפני תכש שנים נרשם לראשונה מאזן הגירה שלילי של 11,400 נפש. הסקירה אינה משתמשת במושג "יורדים", כי אם כמושג "תושבים שיצאו אשתקר ומרם חזרו אתרי שהות של 12 תדש. נתונים אלה נתקבלו בראגה רכה, מר אשר פרידבוג מי שהיה ממונה על מניעת יורדה כמשרד ראש הממשלה, הצביע על כך שהנגיד ניסה לטשטש, לדעתו, את ההגדרה כדי למנוע את הרושם השלילי, הנובע מקצב הגידול של היורדים של מאזן האוכלוסיה היהודית בארץ.

איש לא מִינה את החתול לשמור על החלב

ידיעות שפורסמו בכלי תקשורת בימים האחרונים אמרו, כי שר האוצר לשעבר, יורם ארידור, שועדת בייסקי ביקדה אותו קשות על תפקודו בעת משבר המניות, התמנה לחבר ועדת הכנסת שאמורה

לדון ביישום דו"ח ועדת בייסקי.

העיר על כך יו"ר הוערה לכי־ קורת המדינה, ת"כ דוד ליבאי, בהכיאו את הנושא לדיון בכנ־ סת: "איני יכל להימנע מלומר, כי הופתעתי מכך, והייתי פונה אליו שלא יקבל את המינוי".

ת"כ אריאל וינשטין (לי־ כוד): שום צוות לא מונה על ידי ועדת הכספים לעסוק בנר־ שא.

ליבאי: אני סורה לך על ההערה ומתנצל אם אמרתי רבר לא סדויק.

אחד מהכנים שנכחו בדיון: "טוב שלא סיינו את החתול לשמור על החלב".

קריאות בימים על דו"ח בייסקי

שורה ארוכה של קריאות ביניים נשמעו במליאת הכנ־ סת, כאשר זו עסקה השבוע בדיון על דו"ח ועדת בייסקי בנושא משבר מניות הבנקים.

להלן כמה מהן:

היו"ר, שלמה הלל: מסקנות הוערה לביקורת המדינה, כאשר יתקבלו על ידי הכנסת, הופכות להסלצות של הכנסת כולה.

מגן שר האוצר, ערי אמר־ אי: התמנה צוות סומתים כ־ נמשרדי לדון בהמלצות הוערה ויישומן ואתרי כן התמנתה ועדת שרים לאותו ענין.

ת"כ יאיר צבן (מפ"ם): זה כל מה שיש לכם לומר? מתי יגמרו לדון — כיארציים?

ת"כ מרדכי וידשובסקי (שינוי): הצוות שקיבלו מנהלי הבנקים אינו תמור. זה מעט מרי על מה שתמסד וגבר את הציבור.

ת"כ בני שליטא (ליכוד): מה אתה מציע תמור יותר — תלה?

ת"כ תיים רמון (מערך): אנו מבקשים יישום כל דו"ת בימ־ קי. שיורין כפני התוק, שלר־ קנטי יהיה דין אתד כמו לבהגלו וליפת יהיה דין אתר כמו לרבי־ נוביץ.

צבן: מי זה בחגלו?

רמון: אסרתי גם בחגלו וגם רבינוביץ'...

צבן: הרצל התנגד לכורסה. הוא כתב זאת בימנו. אמר שזה התאים לגלות. והוא לא היה סרציאליסט.

מרדכי בראון (ו"צ): הוא גם לא היה כלכלן...

1815 מברקים ביום נשלחים בישראל

1815 מברקים נשלחים מדי יום באמצעות 'משרד התק־ שורת בארץ ישרא', פתוכם 570 באמצעות השדות המל־ פוני 171. ההכנסה השנתית מהשירות — 5,510 מיליון ש"ח — אמר שר התקשורת אמנון דוביטטיין, בתשובה של ח"כ מנחם גולדשטיין (לי־ כוד).

א. כד

בדקנו ומצאנו

באשראי – זה לא כדאי!

עשה חשבון!
האשראי שמציעות לך הרשתות
הוא שווה ערך לכ־4% הנחה.
לעומת זאת כשאתה קונה באשראי רגיל
אתה יכול לזכות בהנחות
של 40% – 20%!!!

לפני שאתה מתפתה, זכור היטב
באשראי – זה לא כדאי!

מבצע רבלון – אסור להחמיץ

את קונה ←	את מקבלת חינם
שמפו ZPII ענק	PUB מי גילוח בשווי כ־10 ש'
מילק פלוס 6 שמפו ענק	"היי אנד דריי" ספריי דיאודורנט ענק בשווי כ־12 ש'
שמפו פלקס 500 גר' או קונדישנר פלקס 500 גר'	"נסרול הני" קרם ידייס בשווי 3 ש'
בושס צ'רלי ממ גר'	פלקס שמפו 500 מ"ל+ קונדישנר פלקס 500 מ"ל+ "נטרל הני" תחליב גוף 350 מ"ל

המבצעים של בתי־המרקחת מהפיכה אמיתית

משחת שיניים קרסט ענק	ק	3.90
פרש וואנס מטפחות לחות	ק	3.90
30 פדים להנקה	ק	3.90
HAIR ONT	ק	5.49
וולין אינטניסב ענק + משאבה	ק	9.90
קמיל־בלו 500 גר' ומתנה – תחליב קמיל בלו בשווי 2.50	ק	4.49
דרמפון	ק	3.39
טבליות ספירא	ק	2.49
מכשיר ספירא + 30 טבליות ואחריות ל־5 שנים	ק	5.49
זוג סבוני ניבאה	ק	1.89
קולגייט ענק+סבון פלמוליב חינם	ק	6.99
דיאודורנס קרליין	ק	4.80
דיאודורנט FA	ק	8.90
דיאודורנט סנסיישן רבלון 200 גר' במחיר של 150 גר'		

נמשך המבצע הגדול
של ג'ונסון מוצרים לתינוק
40% הנחה + מתנה

ההפנה הנדן

בתי־המרקחת המשתתפים במבצע:

• אברמוביץ המלך ג'ורג' 21 • אופלטקה יפו 110 • אורה המלך ג'ורג' 27 • אטיד דוד אלן 31 • אידיאל מרכז מסחרי עזריאלי 19/37 קריית־האינבל • אלבא יפו 42 • ארמון־הנציב מרכז מסחרי תלפיות מרכז • אשר מרכז מסחרי קריית האינבל • בטיש שטראוס 10 • בית הכרם בית הכרם 19 • בית גן הפסגה 59 בית גן • בקשי רחי מתנה־יהודה • גאולה מלכי ישראל 14 • דיסיס רחי מאה שערים 83 • ד"ר בלה דוד המלך 6 • הגבעה הצרפתית ההגנה 23 • העמודים יפו 50 • הפלמ"ח הפלמ"ח 26 • הרצל יפו 28 • כרם־אברהם צפניה 39 • מאיר יפו 44 • מדי־פלוס בר־אילן 2 • מוריה דוד בית־לחם 82 • מני יפו 102 • נווה־יעקב מרכז מסחרי נווה־יעקב • עזה עזה 15 • צרפתי גילה • רמות־אשכול מרכז מסחרי רמות־אשכול • רפאל רחי סורוצקין 39 • תתנה מרכזית יפו 234

אירוע הסרים לענין הסורמוני התכסה בראשית השבוע לשיבה שאמורה היתה להיות ישיבה מסכמת. בסופו של דיון, הוחלט כי הישיבה ביום ראשון הקרוב תהיה הישיבה המסכמת, כנשא המעיר את העולם היהודי כולו. בתמונה: לקראת הישיבה, ראשוני המפגינים מטטה עם ישראל חי מתקיימים את השלט, הקובע בפיסטות את האמת המצערת "ימורמון־מסיון

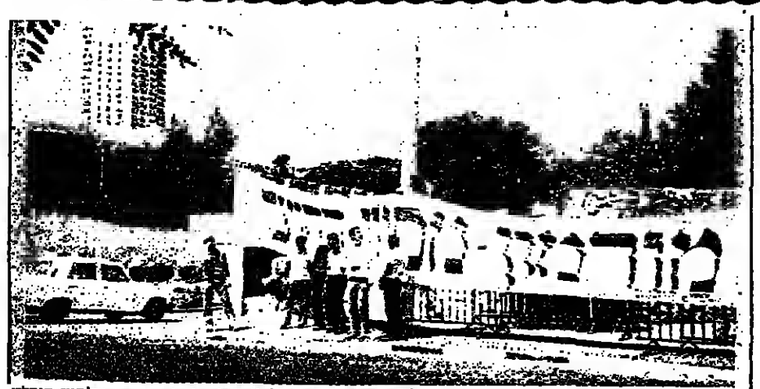

על חודה של מילה?

ביום ראשון בצהר נצטר בסהדורת החדשות של השטה ו בלילה, כי בהפגנה שהתקיימה בישנות באה שערים בירושלים שרקו חרדים אכנים על נידת משטרה וכבוזנה נפצות וכן נפצע שוטרים בידוי שנגרף אל דבר משטרת מחוז הדרום וירדפיהם, בקד רפי שי, המלה, כי להרים. אף שנוד לא נפצע מכונית כ"סקן (לפחות לא הנישה שטרה שהם נזרק אבן אחת נזרקה לעבר נידת מבלי שגרמה לפציעה כלשהי.

פניה אל צורך התדשות ב"קול ישרא" לא הועילה. התעוך סירב לשנות את הדיעה ללא הסכמת הכתב שהביא אותה. ומכיוון שהכתב לא אותר — חזר "קול ישרא" ושידר את הדיעה גם במהדורת חצות, ב־1 בלילה, למעות ב־6 בבוקר, וכך הלאה. כל זאת, למרות שעורך התדשות עצמו הורה כשיתה עמי. כי אם הרברים אינם נכונים — זהי השמצה ממש על הציבור התרי. אך שערי את השידור לא הסכים בהצדר הכתב.

בעקבות תלונה שהנשתי ל"קול ישרא" ערך מר יגאל רום, מנהל מטיבה התדשות, בידור בנושא. בעקבות הבידור ניכה מר רום לטעון, כאילו בימתי "נפנעו שוטרים" לא נאמר כמפורש שהם נפצעו, אלא שהם נפנעו כללית על ידי האבן שנזרקה על הניידת. משמעותי על כך שמעולם לא מוסרים כמהדורה תדשות ביטרים מעין אלו על "פניעות" שלא היו ולא נבראו, הסכים מר רום שאכן המילה כולה לא היתה כמקומה ומוטב היה לדייק יותר בסטירת פרטי הדיעה. "אין ספק שעלינו לתזות רק על מה שקרה; בשטח ובמקרה זה אכן המילה לא היתה כמקומה.

ב"כריו ראיתי" משום התנצלות, אך נאלצתי לומר ליגאל רום, שלדעתי והי אכן השמצה נגר הציבור התרי". וכל מי ששמע את ההדורות התדשות הבין שמרובר אך ורק כפציעה פיזית של שוטרים. בהבתי תקוה, שלהבא — דוקא משום שמרובר בהפגנות תרדות ומקרי אלימות הנלוזים אליהן מכל הכיוונים — יקפיד "קול ישרא" על יתר דיוק בדיווח.

אם אכן כך יהיה, ימים יסבר — תרתי משמע!

ש. אמיתי

הדהור שני על המחשבים בבתי הספר

המחשבים שהוכנסו בבתי הספר לא חסכו בח אדם בהר־ ראה, אלא אף הנדילו את הצורך בכח הוראה נוסף, במשרד החינוך דנים לצמצם את המנמה לצייד את בתי הספר במחשבים, ויש כבר בתי ספר שנאלצו לקצץ בש־ עות הוראה במחשבים, היה גם מקרה שבית ספר נאלץ לפגור את חדר המחשבים מפני שלא היה לו תקציב לשלם לחברת השירותים — פרסים אלה נתגלו בדיון וחש־ בון של צוות מקצועי שערך בדיקה בעשרות בתי ספר, מהם תשעה בתי ספר טעוני טיפוח.

בצוות שהכין את הדו"ית בותתים ביקורת קשה נגר משרד התינוך על הליקויים שנתגלו כתכניות הלימודים של המחשכים, שיש בהם נם שגי־ אות ד"צ"ית. משרד התינוך אף לא ת"ייכ את המפתתים לתקן את השגיאות זהליקויים. ככל תכניה הלימוד נמצא, שהמורה אף אינו מקבל מידע על השגי־ אות שעשה התלמיד ושיטה ההוראה מעודדת את התלמיד לנתש את התשובות.

פני הדור כפני הכלב

התברה החילונית הגבוהה טברת באשפתה, מעמידה פנים נדהמים בעקבות גילויים מחרידים על דמותה של אחתה חברה כפי שהיא משתקפת בכל כיעורה באחד המשפטים הפלילים הגדולים, משפט שבו דמים בדמים נגעו. נזל ורצח שבוצע על ידי אחת מן הדמויות הבולטות בחברה זו.

מסעמים עקרוניים אין אנו נזקקים כדרך כלל לכל אותם אירועים פלילים שמהם לקתה התברה התילונית תשע מנות אם לא כל העשרה. אולם. אפשר היה לצפות שהתברה התילונית שנתגלתה בקלקלה, תעשה לעצמה תשבון הנפש, לבדוק כיצד הידדרה דמות ידועה כזאת לשפל של תלאת המין האנושי. בה קם איש ברעהו לרצות אותו נפש ולנזל את ממונו.

התברה מקבלת את העובדות, נוכרת בהם ללא רסן, ולא מקדישה רגע של מתשבה, להשבון הנפש ולבדק כית. אין זאת אלא שפני הדור כפני הכלב.

מ. ירושלמי

נסיון נואל – משמעות חילונית למתן תורה ב"ליל שימורים"

ההצלחה הגדולה שנוחלים הסימנריונים שעורכת תנועת "ערכים בהתדרת ערכי תורה ואמונה בלבותיהם של אנשים רבים, גורמת דאגה למתנה החילוני שמתקשה להעמיד אתגרים ערכיים לאנשים חילונים.

יוזמה חדשה נטל על עצמו הארגון "יהדות הומניסטית חילונית" להלחם נגד תופעה זו, ומארגן סמנדין בשיתוף עם קיבוץ גבעת תביבה, ליל שימורים ויום עיון בנושא: מתן תורה והיהדי החילוני.

ליל השימורים לא יתקיים בליל שברעות כי אם במוצאו בליל שכת. בין הנושאים שבהם יידונו בהשתתפות: תשע מרצים יהיו, מתן תורה כמשמעות תילונית (עפרא לפומיה). הנושא השני, יהדי תילוני מול המקודות, והנושא השלישי יהיה, כציותיו של היהודי התילוני.

תעריפי אגרה בבנק הדואר עלו ב־6000 אחוזים!

תעריפי אגרות, העברת תשלומים וכד' בבנק הדואר, עלו החל ם־18 במאי בשיעור המדהים של 6000 אחוזים. ההעלאה נעשתה לפי צו שהחציא שר התקשורת, אמנון רובינשטיין.

מר רובינשטיין מסר לי השבוע, בתשובה לשאלה, כי הצו הוצא לפי בקשת משרד האוצר. שהצביע על העובדה שהתעריפים בבנק הדואר לא עודכנו כזה שנים רבות, והדבר גודם להפסדים גדלים.

לאתר בדיקה שנערכה על ידי המחלקה העוסקת בנושא, הועלו כל התעריפים של בנק הדואר. פעולות בנק רגילות, שיקים וכד' הועלו למכים מסתריים אתרים (10-12 אגר זת לפעולה). לעומת זאת, בכל הנוגע לאגרות והעברת תשלו־ מים — ההעלאה היתה גדולה בהרבה, כאמור ב־6000 אתו־ דים: כ־2 אגרות לעיסקה ל־1.2 שקל לעיסקה.

בבנק הדואר אמרו לי, כי הבנקים המסתריים מחזיקים בכסף ההעברה 8-6 ימים, והדבר מאפשר להם לגבות בתמורה לכך הפרש נמוך עבור העיסקה. לעומה זאת, בבנק הדואר הכסף מועבר תוך 48 שעות, מה גם שהמכומים המועברים הם קטנים הרבה יותר, כך שנדרשה העלאה גדולה. מעבר לנהוג בבנקים (פעולה רומה עולה בבנק מסתרי ב־20 אגורות).

שר ההקשורת אמר לי, כי הסכים להעלאה לפי דרישת הארגר, אך יבדוק שוב האם יש הצדקה להעלאה כה גדולה. פי 5-6 מבנקים מהסרים.

א. כד

800 אלף דולר-"מתנת פרידה" של מודעי למשקי חירות בית"ר

יצחק מודעי נתן הוראה לחשב הכללי של משרד האוצר לפני פרישתו, להגדיל את המימון שניתן למשקים של חירות־בית"ר בסכום של 1,6 מיליון דולר לשנה וכן להעביר לאלתר מהציה הסכום — בהאשמה זו יצא השבוע נסיס זוילי ראש החטיבה להתישבות בהוכחות היהודית.

נסיס זוילי טוען, כי יצחק מודעי פעל מתוך שיקולים מפלגתיים. בעוד צמרת ישובים מעבר לקו הירוק, השייכים להנהגה אחרה סובלים ממצוקה קשה: ולא זכו להקציבים כמו ישובי חדדה. זוילי תבע משר האוצר משה נסים לקדם סכום נוסף של 10 מיליון דולר לחטיבה להתישבות, כפי שהחבר נעשה על ידי שר האוצר הקודם.

על האשמה זו הגיב יצחק מודעי. כי הודיעהו של זוילי נובעת "משיקולים פוליטיים ורצון לתפוס כותרה בעתון". לדבריו, אין כל הצדקה, וכי זה נעשה גם לגבי תנועה השייכה למקומו הקיבוצי. זוילי תבע משר האוצר החדש לנהוג לפי קריטריונים שנקבעו על ידי משרד החקלאות. לדבריו, התנהגות כותרי כותרה כיתור על רקע התקפותיו על ראש הממשלה ושדי המערך בעצין הסיום המוחזר שניתן לקופת תולים ולסולל בנים.

ד. ירושלמי

"המרכז הליברלי" יחוסל עוד לפני שמלאו לו 30 יום

מפלגת "המרכז הליברלי" שקמה רק לפני שלשה שבו־ עות, כבר שבקה חיים לכל חי, בגלל מחלוקות בין מנהי־ גיה המרכזיים. אחד מן היזמים יצחק ברמן שר לשעבר בממשלה הליכוד, השתכנע עם יתר תבריו, קרא להם כינוני נמאי.

תבריו להנהגה התליטו שלא יכולים לשבת אתו לשולתן אתד.

הם ביקשו ממנו לפרוש. כיון שהוא רשום כאתד המיסדים, משסירב הודיעו כי הם יאלצו לפרוש ולכונן מפלגה תדשה.

בין המהגיגים המיסדים גמ־ נים בין היתר, ארי דולצ'ין, יו"ר הנהלת המוכנות היהודית; שלמה להמ, ראש עיריית תל־ אביב, שפרשו מהמפלגה הלי־ ברלית שעמדה לפני איחוד עם תרות.